

～金華山登山のご案内～

毎年恒例の親子金華山登山は主催者の都合により、今回は「まごころ」主催で開催いたします。登ってみたい方がおられましたら、集まった方々で登ろうと思います。

下記の予定で実施しますのでお集り下さい。(少雨決行)

記

日時 平成 26 年 10 月 12 日 (日)
集合場所 9 時 30 分 JR 尾張一宮駅集合
場所 岐阜公園から金華山
費用 交通費等実費負担
事前申し込みをお願いします
問合せ 電話 0586-25-2667

避難・消火・救急救命訓練

9 月 7 日 (日) の定例会の後、隣の九品地公園にて煙体験を含む地避難訓練。その後、消火器による消火訓練そして、ふれあい広場にて AED 等の救急救命訓練を実施しました。



煙の中を避難している参加者

10 月の定例会

日程 平成 26 年 10 月 5 日 (日)
定例会 9:30~10:00
勉強会 10:00~12:00
『うつ病について』



今後の予定

9 月
7 日 (日) 定例会・避難訓練
11 日 (木) あいち福祉ネット理事会
15 日 (月) 協働会議 (支援センター) 会報「まごころ」発行
20 日 (土) 運営委員会
25 日 (木) あいち福祉ネット認知症紙芝居



10 月
5 日 (日) 定例会・勉強会「うつ病」
8 日 (水) 通所部会研修
12 日 (日) 「金華山」登山
15 日 (水) 会報「まごころ」発行 認定調査員現任研修
17 日 (金) 北方小学校にて認知症紙芝居 ケアマNET 研修 市職員ボランティア研修受入れ
18 日 (土) 福祉とボランティア活動展参加
19 日 (日) 福祉とボランティア活動展参加
23 日 (木) ケアマNET 研修



御礼 Tさんよりご寄付をいただきました。大切に使用させていただきます。ありがとうございました

月	会員数				市民事業						介護保険				障害福祉サービス						
	協力	利用	賛助	合計	有償活動		無償活動				訪問介護	通所介護	居宅介護支援	居宅介護	移動支援	児童デイ 中高生デイ					
					在宅	移動サービス回数	福祉有償	自家輸送	レスパイト	ふれあいサロン(上)							ふれあい卓球(下)	回数	時間	延人数	回数
7月	64	79	34	177	198	221.0	120	2	5	10	144	704	701.67	74	48	417	471.5	54	118.5	20	119
										2	5									20	179

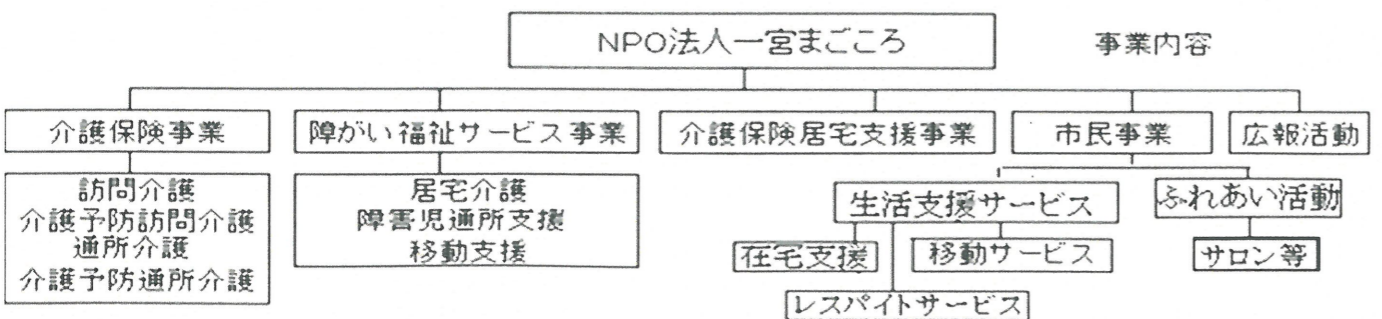

まごころ

総合事業のガイドライン案公表

厚労省全国介護保険担当課長会議で、予防給付移行後の訪問介護と通所介護の受け皿となる市町村の介護予防・日常生活支援総合事業についてガイドラインが7月28日公表された。

現行の基準を引き継ぐ「専門的サービス」と基準を緩和した「多様なサービス」とに大別。

◆「住民主体サービス」・・・

現行の訪問介護や通所介護の基準を緩和して様々な実施主体やサービス内容を認めたもので、住民主体による支援を行う。委託により補助金を支給する形で実施。

◆「短期集中予防サービス」・・・

ADLの改善に向けた支援が必要な人に対して、3～6カ月の期限を設け実施。

保健、医療の専門職が委託され実施する。

これらのサービスの単価や利用者負担は市町村が設定することになっている。



児童デイ小学部 隔週で火曜日開催

待機児童をかかえながらも土曜日の利用が3人以下の状態が続く児童デイの小学部では平日の開催希望が多いことから下記のように開催日を変更いたします。

どうぞ、ご理解頂きますようお願い致します。

記

変更内容 第2、4土曜日開催
土曜日開催しない週の火曜日開催
時期 平成26年10月より
サービス時間の変更はございません
問合せ 電話 0586-25-2667

特定非営利活動法人一宮まごころ

〒491-0041 一宮市文京1丁目4-6
Tel.0586-73-8707 Fax 0586-73-8870
E-mail magokoro@plum.ocn.ne.jp
ホームページ <http://www.npo-magokoro.jp>
NPO 法人まごころ児童デイ・中高生デイ
〒491-0023 一宮市赤見4丁目2-4
Tel.0586-25-2667 Fax 0586-25-2668
E-mail magokorojidou@plum.ocn.ne.jp

まごころふれあいまつりのご案内

日時：平成26年11月2日(日)
午前10時～午後2時30分

場所：まごころふれあい広場
及び九品地公園

テーマ：『ありのままで』

今年は「ひなたぼっこ」さんや「かくれんぼ」さん等の楽団の参加があり盛り上げてくださいますのでみなさん、ご期待ください。

◇バザーで東北支援・・・

バザーの売り上げは今年も東北の子ども達の為のハタチ基金に寄付させていただきます。そのために皆様よりバザーに出して頂ける品物を10月より募集いたします。どうぞご協力お願い致します。

◇模擬店もたくさん・・・

みたらし、たい焼き、焼きそば、カレーなどの模擬店も数多く出展を予定しております。ただ、焼き芋は都合により今回は出展致しませんのでご了承ください。

みなさんのお越しを

お待ちしております。

